ЦИФРОВАЯ ОБРАЗОВАТЕЛЬНАЯ СРЕДА КАК СРЕДСТВО ОБЕСПЕЧЕНИЯ ВЫСОКОГО КАЧЕСТВА И ДОСТУПНОСТИ ОБРАЗОВАНИЯ В МБОУ СОШ № 6

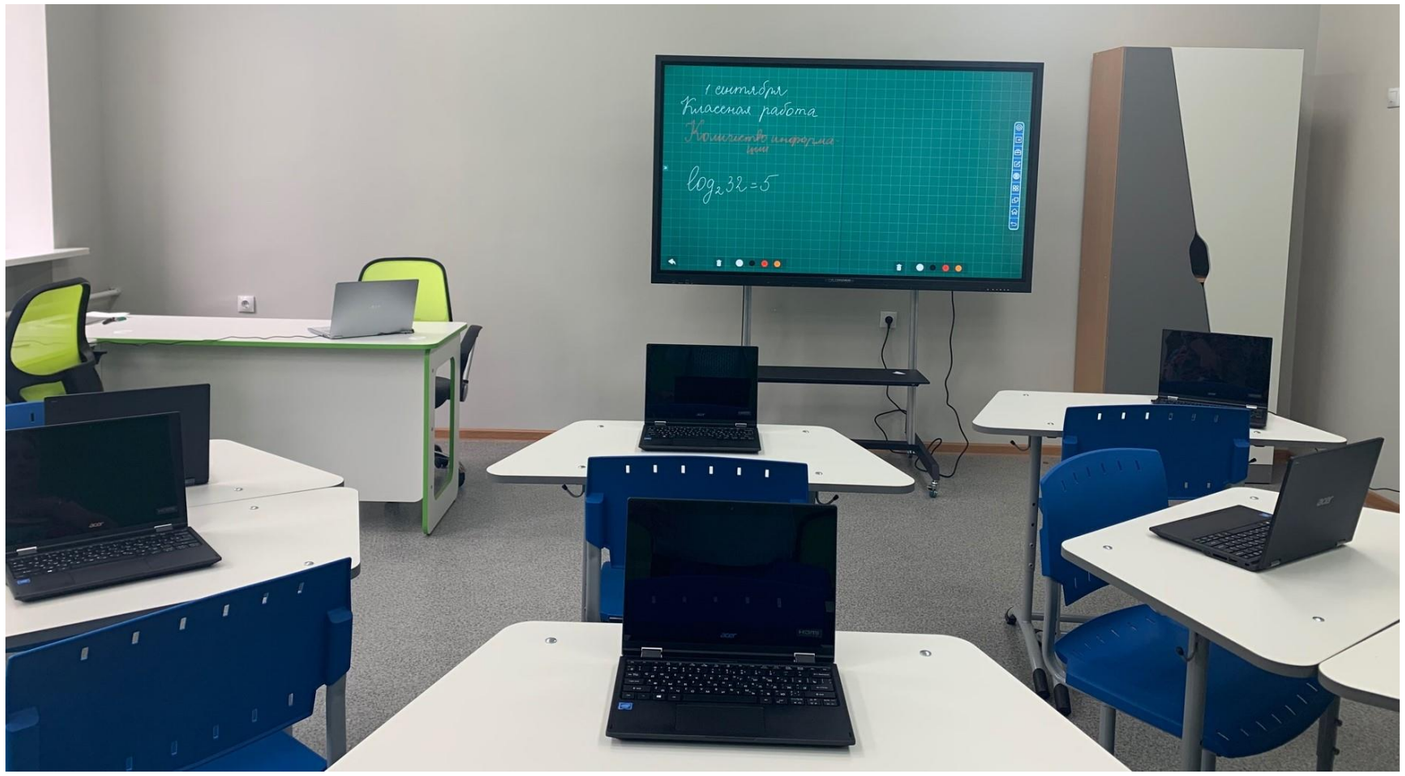

Отчет о реализации плана по созданию и функционированию ЦОС в МБОУ СОШ № 6 г. Балтийска (январь – март 2021 г.)

Повышение квалификации педагогов в области IT

Курсовая подготовка учителей - 2021

«Персонализация образования в условиях цифровой трансформации в обществе» - 6 чел.

«Цифровые образовательные ресурсы в начальной школе на примере Яндекс.Учебника» - 5 чел.

«Цифровая образовательная среда: практические аспекты реализации проекта в образовательной организации.
Федеральное государственное бюджетное учреждение высшего образования «Российская академия народного хозяйства и государственной службы при президенте Российской Федерации» - 1 чел.

«Цифровые технологии для трансформации школы» - 1 чел.

«Модель управления развитием школы в контексте цифровой трансформации» - 1 чел.

«Введение в цифровую трансформацию образовательной организации» - 1 чел.

Повышение квалификации педагогов в области IT

Повышение квалификации внутри образовательной организации

Налажена система консультирования педагогов по использованию имеющегося в школе оборудования, составлен график проведения уроков в кабинетах, оснащенных интерактивным и компьютерным оборудованием. В период с 11 января по 18 марта проведено 6 консультаций.

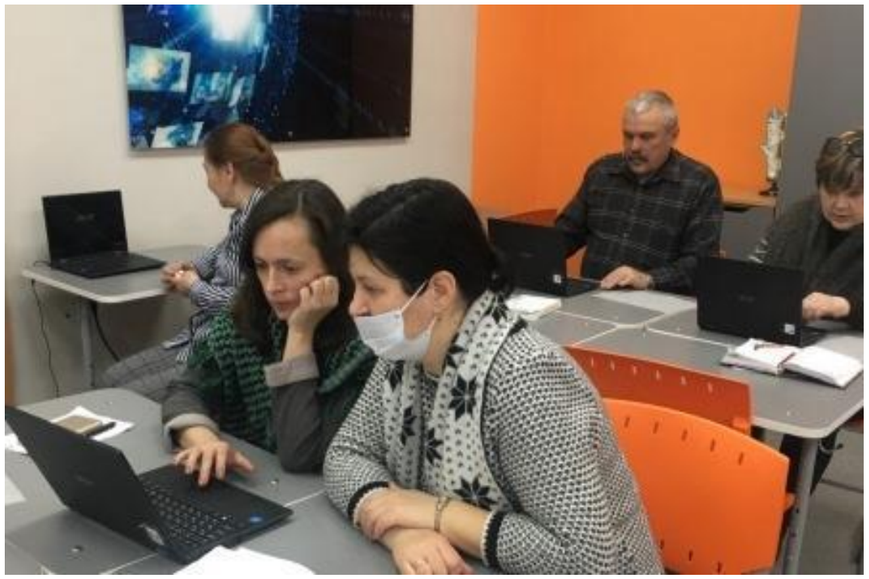

11 января состоялся педагогический совет **«Воспитательная программа школы»**, а 15 февраля по теме **"Формирование функциональной грамотности"**

Практическая часть педагоги выполняли на цифровых платформах

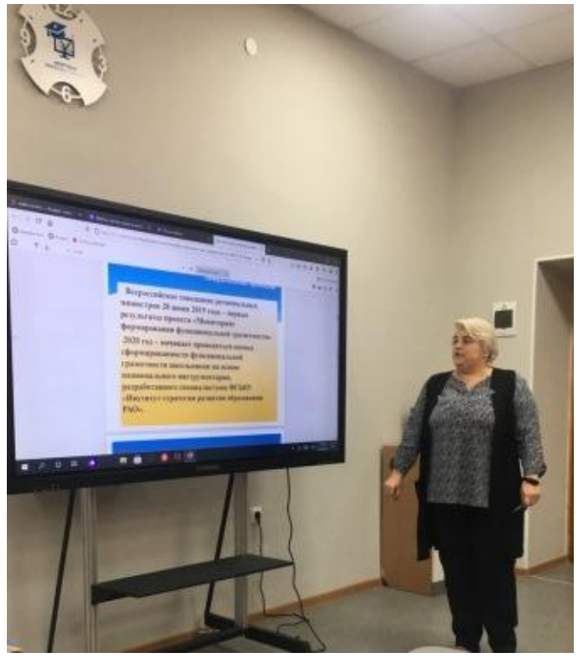

Конкурсы профессионального мастерства

Подведены итоги регионального этапа XVIII Всероссийского конкурса учебных и методических материалов в помощь педагогам, организаторам туристско-краеведческой и экскурсионной работы с обучающимися, воспитанниками. Конкурс проводился с 4 февраля по 1 марта в заочном формате. По итогам оценки работ экспертным жюри были определены следующие результаты:

Номинация «Дополнительные общеобразовательные программы»:

- **I место – Криштафович Татьяна Владимировна, МБОУ СОШ № 6 г. Балтийска**

Номинация «Информационно-методический материал»:

- **I место – Криштафович Татьяна Владимировна, МБОУ СОШ № 6 г. Балтийска**

Уроки в кабинетах, оснащенных компьютерным оборудованием

Занятость кабинетов ЦОС в учебном процессе

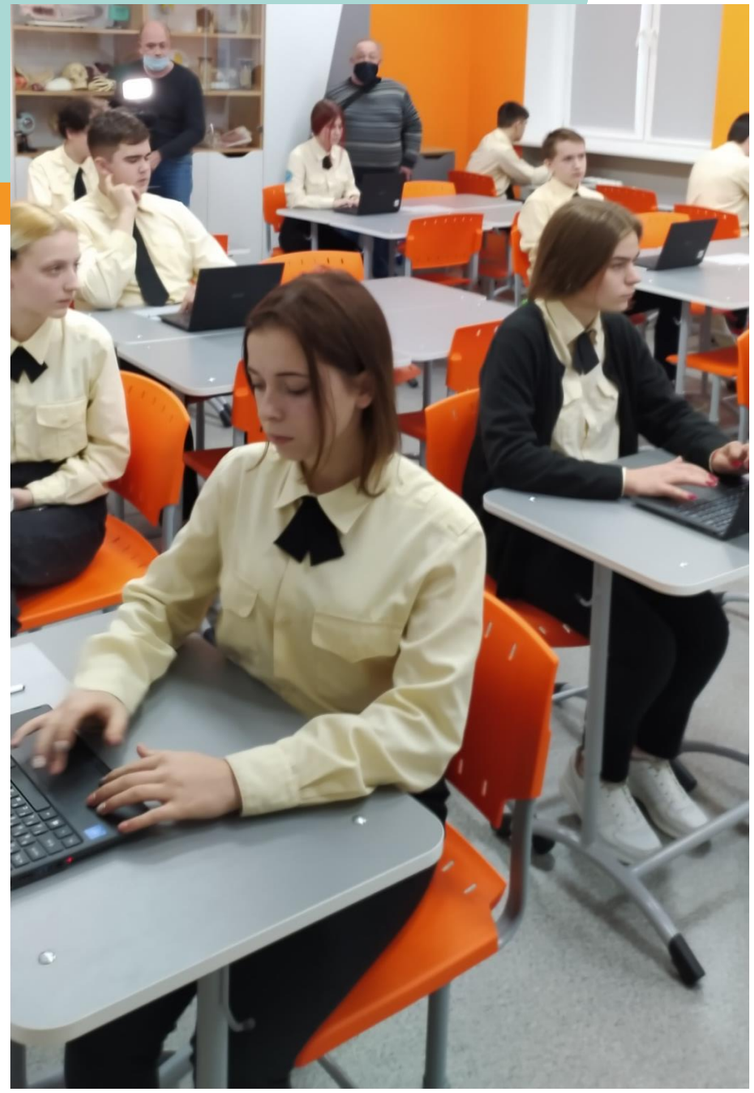

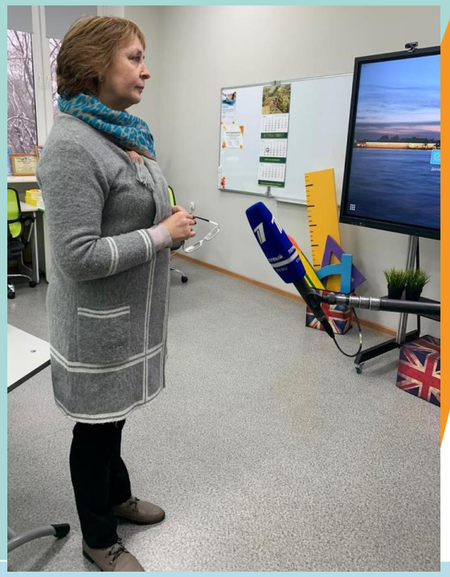

В III четверти проведено 225 уроков в кабинетах, оснащенных компьютерным оборудованием

Охват:
учащихся 1 – 4 классов – 42%,
учащихся 5 – 11 классов – 100%
педагогов – 80%

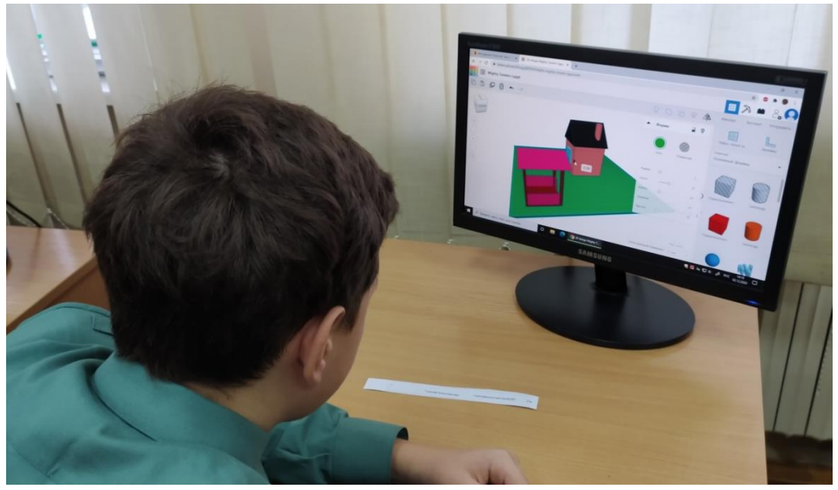

Яндекс. Информатика. 7 класс

Занятость кабинетов ЦОС в учебном процессе

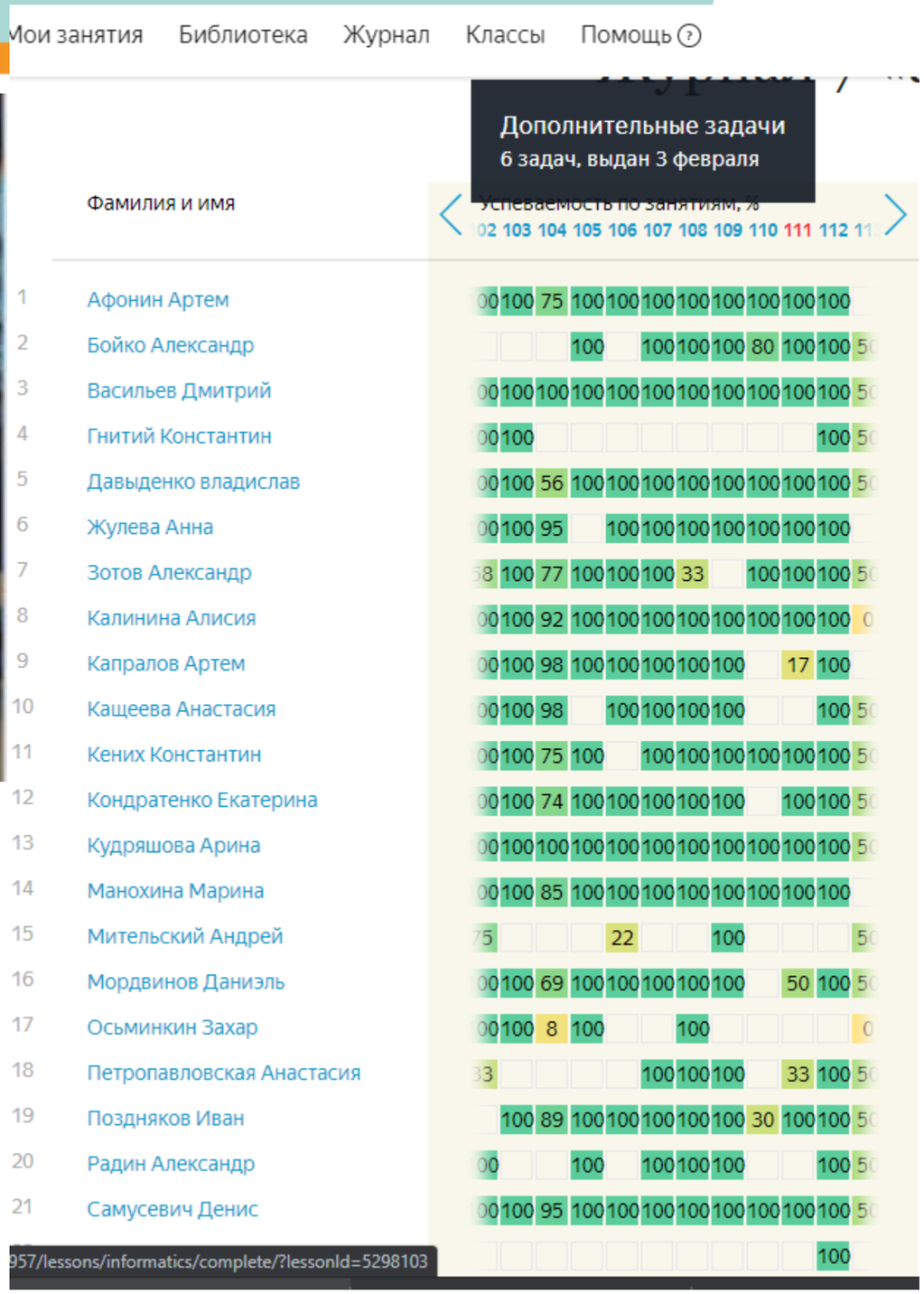

Мои занятия Библиотека Журнал Классы Помощь

Дополнительные задачи
6 задач, выдан 3 февраля

	Фамилия и имя	Успеваемость по занятиям, %											
		02	103	104	105	106	107	108	109	110	111	112	11
1	Афонин Артем	00	100	75	100	100	100	100	100	100	100	100	
2	Бойко Александр				100		100	100	100	80	100	100	50
3	Васильев Дмитрий	00	100	100	100	100	100	100	100	100	100	100	50
4	Гнитий Константин	00	100									100	50
5	Давыденко владислав	00	100	56	100	100	100	100	100	100	100	100	50
6	Жулева Анна	00	100	95		100	100	100	100	100	100	100	
7	Зотов Александр	58	100	77	100	100	100	33		100	100	100	50
8	Калинина Алисия	00	100	92	100	100	100	100	100	100	100	100	0
9	Капралов Артем	00	100	98	100	100	100	100	100		17	100	
10	Кащеева Анастасия	00	100	98		100	100	100	100			100	50
11	Кених Константин	00	100	75	100		100	100	100	100	100	100	50
12	Кондратенко Екатерина	00	100	74	100	100	100	100	100		100	100	50
13	Кудряшова Арина	00	100	100	100	100	100	100	100	100	100	100	50
14	Манохина Марина	00	100	85	100	100	100	100	100	100	100	100	
15	Мительский Андрей	75				22			100				50
16	Мордвинов Даниэль	00	100	69	100	100	100	100	100		50	100	50
17	Осьминкин Захар	00	100	8	100			100					0
18	Петропавловская Анастасия	33					100	100	100		33	100	50
19	Поздняков Иван		100	89	100	100	100	100	100	30	100	100	50
20	Радин Александр	00			100		100	100	100			100	50
21	Самусевич Денис	00	100	95	100	100	100	100	100	100	100	100	50
												100	

957/lessons/informatics/complete/?lessonId=5298103

Учащиеся 7а класса увлеченно занимаются по экспериментальной программе "Яндекс. Информатика. 7 класс" - программирование робота в среде Pyton.

Уроки в кабинетах, оснащенных компьютерным оборудованием

Занятость кабинетов ЦОС в учебном процессе

Занятие по физике для школьников 11 классов по теме "Электричество" в рамках реализации регионального проекта "Большая перемена".

Всероссийский открытый урок «Открытые уроки. Наука и ты!»

УРОК ЦИФРЫ –

всероссийский образовательный проект в сфере цифровой экономики

Это возможность получить знания от ведущих технологических компаний: Яндекса, «Лаборатории Касперского», Фирмы «1С», Mail.ru Group и Благотворительного Фонда Сбербанка «Вклад в будущее».

ПРОКРУТИТЕ ВНИЗ

Приватность в цифровом мире

8-22 Февраля 2021

283 участника (88%)

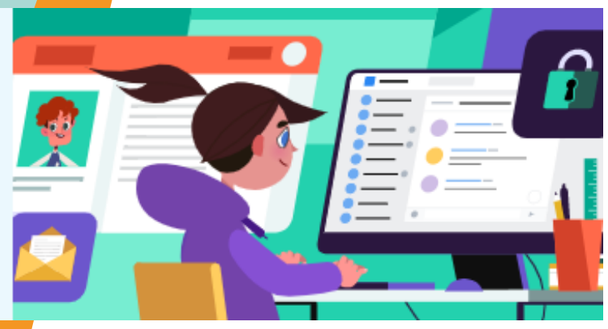

Беспилотный транспорт

10-28 Марта 2021

203 участника (63%)

Уроки в кабинетах, оснащенных компьютерным оборудованием

Тренировочные работы по направлениям функциональной грамотности в 8, 9 классах:

- математическая грамотность
- естественно-научная грамотность
- читательская грамотность

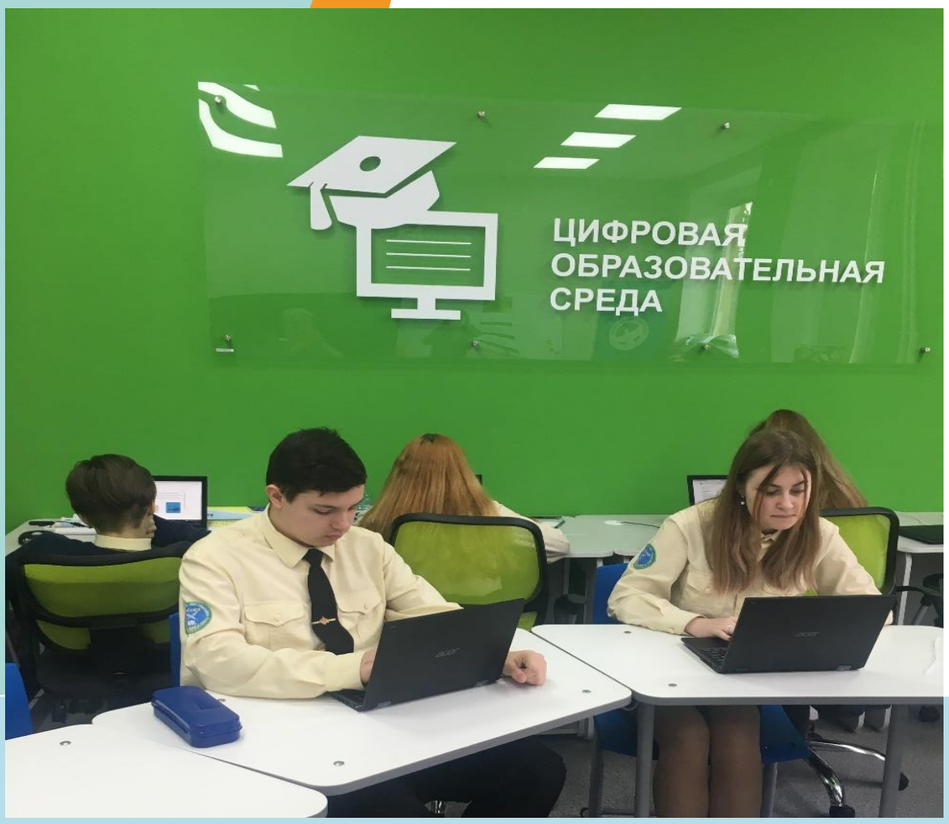

Внеурочная деятельность

Всероссийские конкурсы по информатике

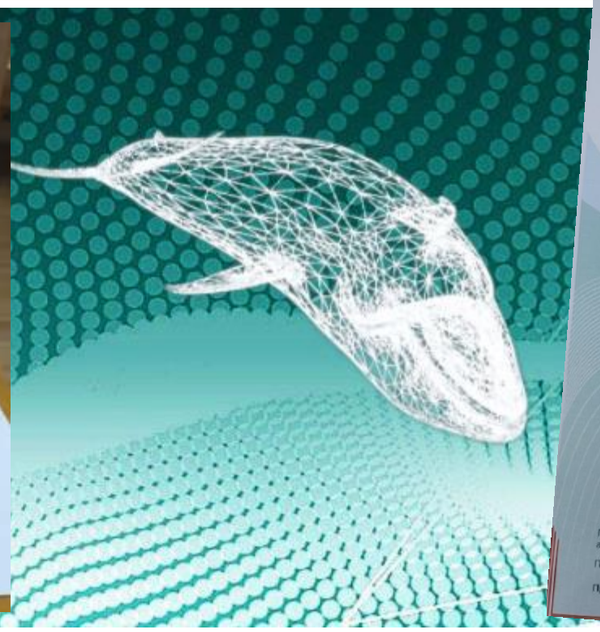

ДИПЛОМ

1 степени

награждается

Верките Вита

ученик(ца) 5 класса

МБОУ СОШ № 6

г. Балтийск

Калининградская область

победитель в общероссийском зачете

16 октября 2020 года

Председатель методической академии РАО — М.И. Башмаков

Председатель оргкомитета — Ш.И. Цыганов

Председатель жюри — К.С. Хальзов

Результаты Конкурса «КИТ» были подведены в январе:

Победителей всероссийского уровня – 1
Призеров всероссийского уровня – 3
Победителей областного уровня – 1

Приняли участие – 20 учащихся

В международном конкурсе «Инфознайка» приняли участие 10 учащихся (итоги не подведены)

Внеурочная деятельность

29 января
Онлайн-урок по финансовой грамотности "Как начать свой бизнес. Мечтай. Планируй. Действуй"

27 января учащиеся 6-Б класса приняли участие в Онлайн-уроке "С деньгами на Ты или зачем быть финансово грамотным?"

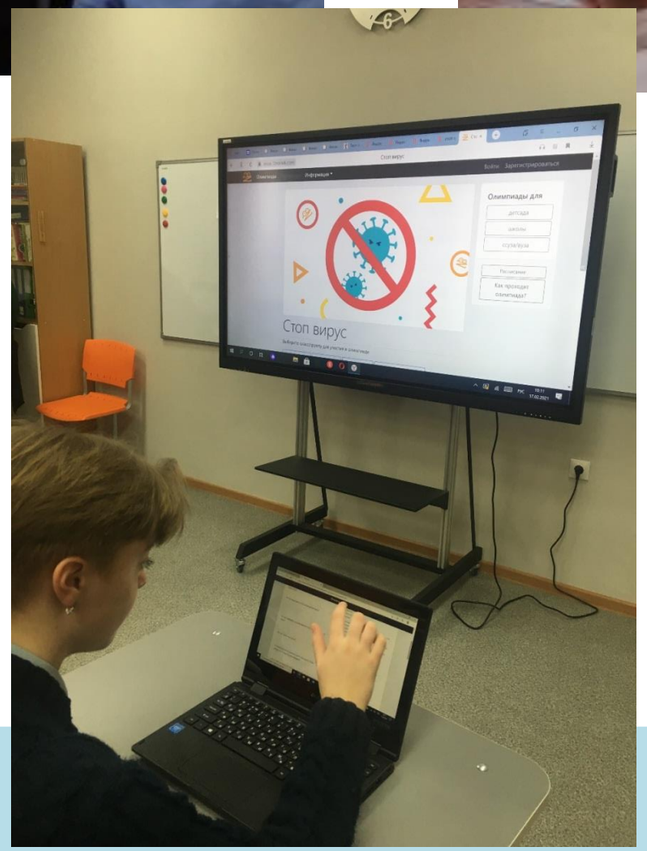

20-21 февраля
Олимпиада «Стоп Вирус»

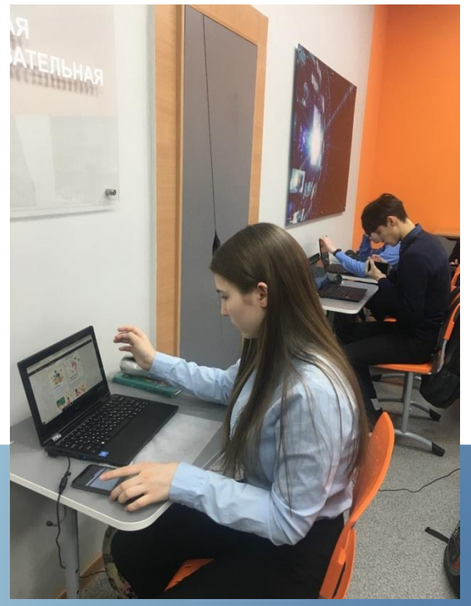

Внеурочная деятельность

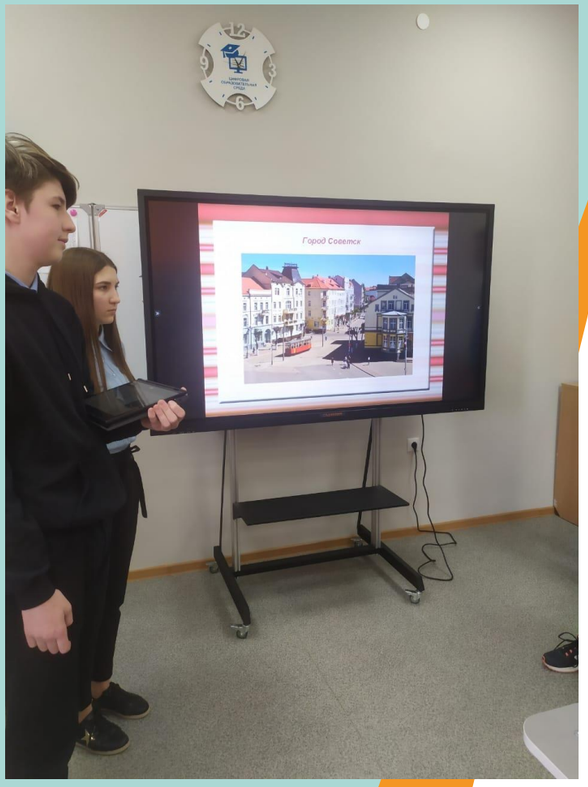

11,12 февраля в школе состоялся традиционный "День проектов", в котором приняли активное участие учащиеся 1 – 10 классов.

IT - классы использовались как площадки для создания проектов и как презентационная зона

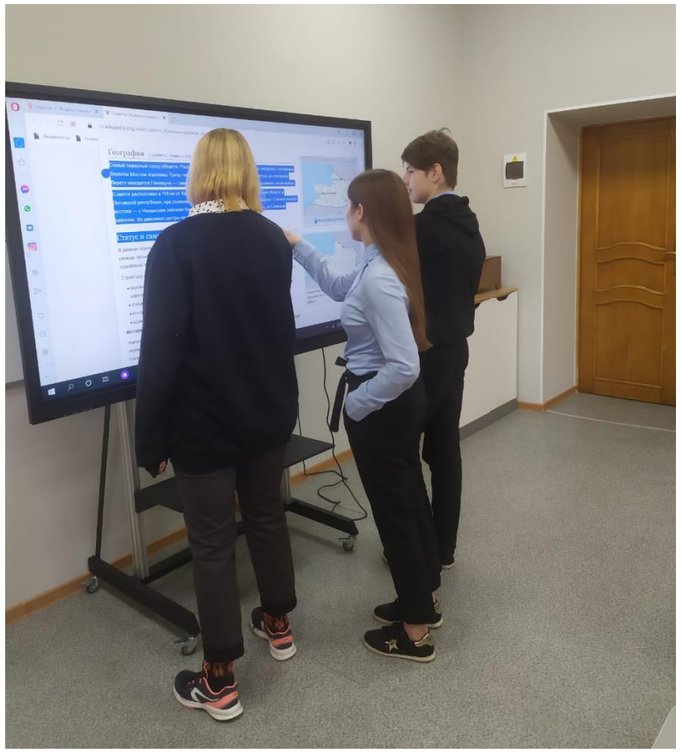

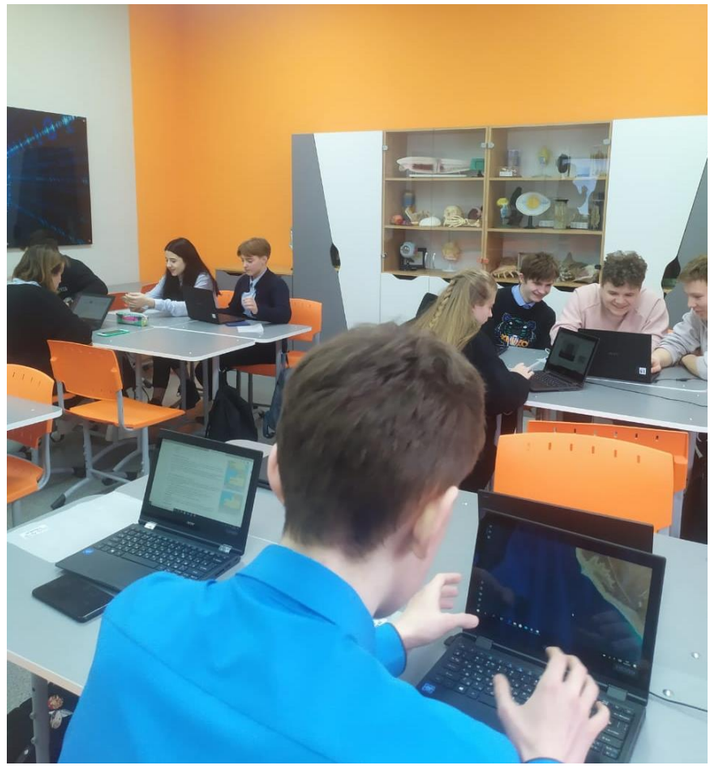

Внеурочная деятельность

Онлайн-викторины "Озёрск и Пионерский«
Результат – 7 призеров

Всероссийский центр гражданских и молодёжных инициатив "Идея"

Диплом
№ И-76183
III степени
награждается
Самусевич Денис
ученик
МБОУ СОШ №6 г. Балтийск
Калининградской области
призёр
Всероссийской исторической викторины, посвящённой истории обороны и защиты города Ленинграда в годы Великой Отечественной войны
"Шёл по Неве с Дороги жизни лёд..."
Руководитель: Криштафович Татьяна Владимировна
Дата участия: 19.02.2021 г.
Председатель оргкомитета А.Р. Татьянина
Пр.№03/02 - 832 от 11.01.2021 г.
Результаты опубликованы на сайте http://centridea.ru Всероссийском СМИ. Регистрационная запись СМИ № ФС 77-76118 от 12.07.2019 г. сделана Федеральной службой по надзору в сфере связи, информационных технологий и массовых коммуникаций
г. Оренбург 2021 г.

II этап XIII областного военно-патриотического смотра-конкурса кадетских классов общеобразовательных организаций Калининградской области – интеллектуальная игра «Александр Невский – «россов усердный защитник»».

Всероссийская историческая викторина, посвящённая истории обороны и защите города Ленинграда в годы Великой Отечественной войны «Шёл по Неве с Дороги жизни лёд»

Внеклассная работа. Калейдоскоп дел

27 января состоялся областной этап Всероссийского конкурса «Отечество», который курирует Областной юношеский центр экологии, краеведения и туризма. Конкурс проходил в онлайн режиме.

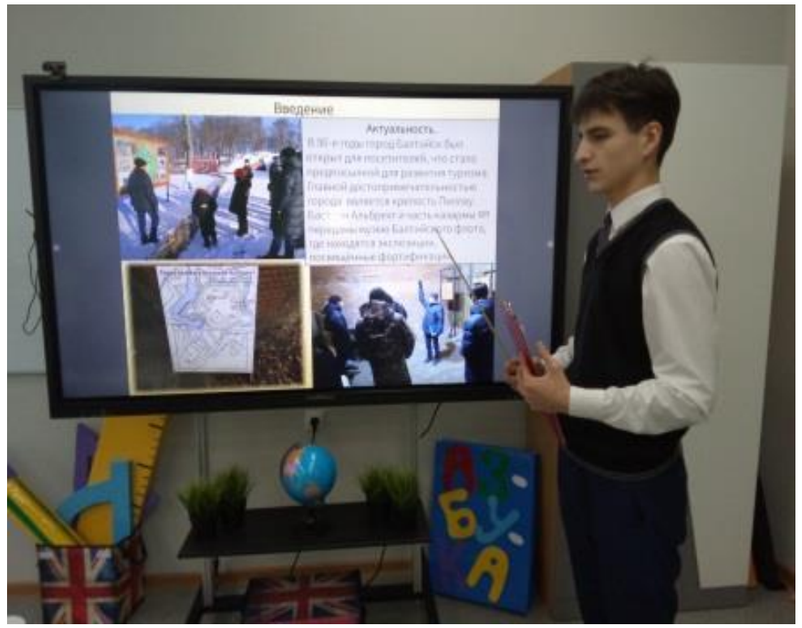

Внеклассная работа. Калейдоскоп дел

В память о Великом Актере «волонтеры Победы» организовали просмотр фильма «Офицеры»

27 января, в день снятия блокады Ленинграда юнармейцы МБОУ СОШ № 6 учащиеся 6,8,9 классов, приняли участие в интерактивной викторине "Непобедимый город"

Использование IT-кабинетов для участия видеоконференциях

Он-лайн семинар для рабочей группы педагогов-разработчиков программы воспитания 29.01.2021

РАНХиГС
РОССИЙСКАЯ АКАДЕМИЯ НАРОДНОГО ХОЗЯЙСТВА И ГОСУДАРСТВЕННОЙ СЛУЖБЫ ПРИ ПРЕЗИДЕНТЕ РОССИЙСКОЙ ФЕДЕРАЦИИ

Онлайн-встречи с представителями факультетов и филиалов РАНХиГС

КАЛИНИНГРАДСКИЙ ГОСУДАРСТВЕННЫЙ ТЕХНИЧЕСКИЙ УНИВЕРСИТЕТ

Всероссийская онлайн-конференция для старшеклассников и их родителей "Поступление на бюджет: от ЕГЭ к IT-ВУЗу"

КМРК

Калининградский морской рыбопромышленный колледж проводит в дистанционном формате организованные консультации для школьников